

A. Lale KARACI
Mühürü

MÜHÜRÜ	
YERİNE	
KİMLİĞİ	
TARİHİ	
SAYISI	
SERİSİ	
KONU	

AN
Mühürü

YERİNE
KİMLİĞİ
TARİHİ
SAYISI
SERİSİ
KONU

Mühürü

Mühürü

Mühürü



MURATPAŞA O25-b-06-d-3-b
(ANTALYA)

MURATPAŞA
(ANTALYA)
O25-b-06-d-3-b

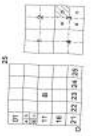

MURATPAŞA O25-b-06-d-3-b
ANTALYA

01	02	03	04	05	06	07	08	09	10	11	12	13	14	15
16	17	18	19	20	21	22	23	24	25	26	27	28	29	30

MURATPAŞA
(ANTALYA)
O25-b-06-c-1-c

025-b-06-c-1-c

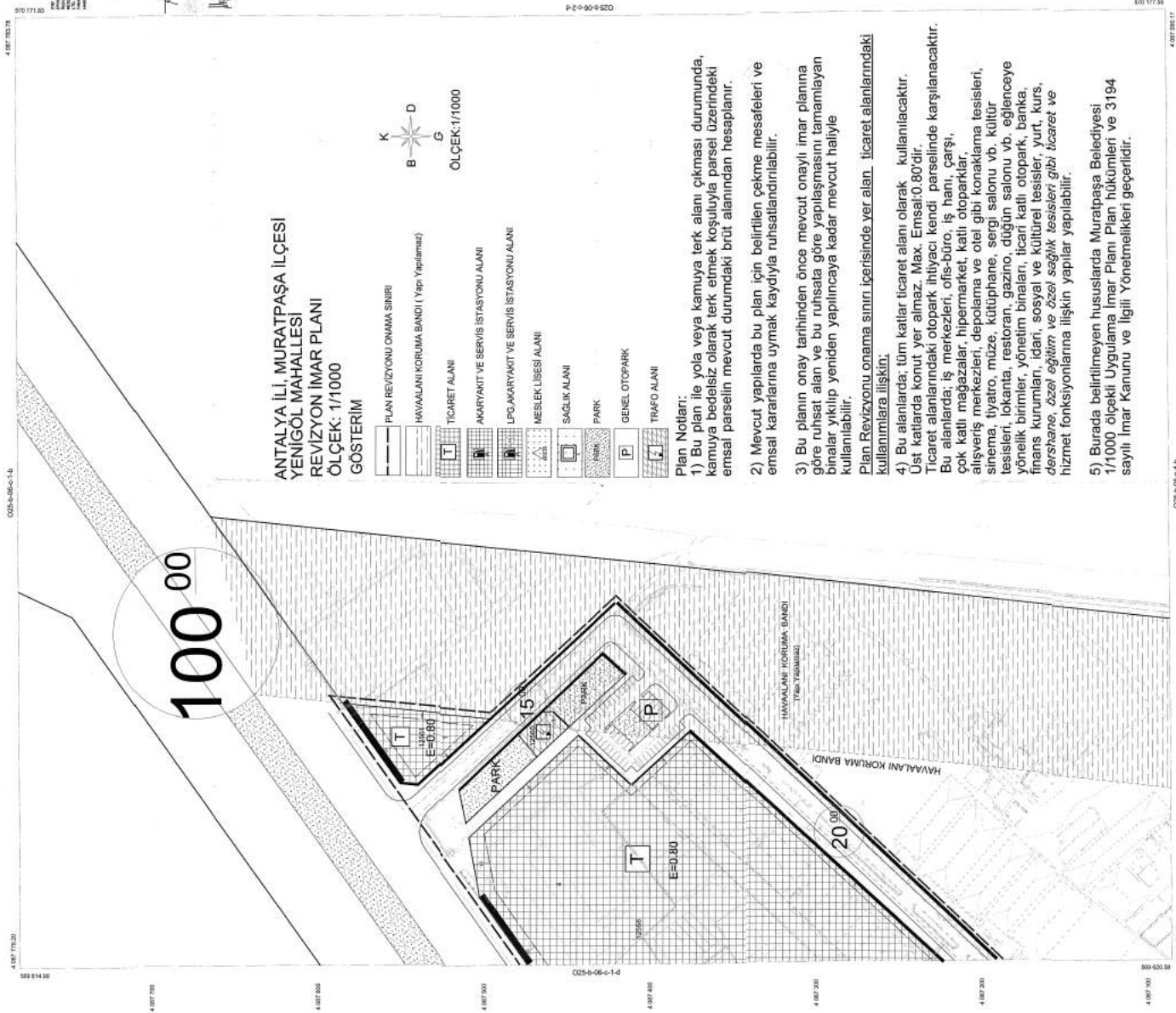

ANTALYA İLİ, MURATPAŞA İLÇESİ
YENİGÖL MAHALLESİ
REVİZYON İMAR PLANI
ÖLÇEK: 1/1000
GÖSTERİM

	PLAN REVİZYONU ONAMA SINIRI
	HAVAALANI KORUMA BANDI (Yapı Yasağı)
	TİCARİT ALANI
	AKARYAKIT VE SERVİS İSTASYONU ALANI
	LPG AKARYAKIT VE SERVİS İSTASYONU ALANI
	MESLEK LİSESİ ALANI
	SAGLIK ALANI
	PARK
	GENEL OTOPARK
	TRAFO ALANI



ÖLÇEK: 1/1000

Plan Notları:

- 1) Bu plan ile yola veya kamuya terk alanı çıkması durumunda, kamuya bedelsiz olarak terk etmek koşuluyla parsel üzerindeki emsal parselin mevcut durumdaki brüt alanından hesaplanır.
- 2) Mevcut yapılarda bu plan için belirlenen çekme mesafeleri ve emsal kararlarına uymak kaydıyla ruhsatlandırılabilir.
- 3) Bu planın onay tarihinden önce mevcut onaylı imar planına göre ruhsat alan ve bu ruhsata göre yapılaşmasını tamamlayan binalar yıkılıp yeniden yapılmaya kadar mevcut haliyle kullanılabilir.
- 4) Bu alanlarda; tüm katlar ticaret alanı olarak kullanılacaktır. Üst katlarda konut yer almaz. Max. Emsal:0.80'dir. Ticaret alanlarındaki otopark ihtiyacı kendi parselinde karşılanacaktır. Bu alanlarda; iş merkezleri, ofis-büro, iş hanı, çarşı, çok katlı mağazalar, hipermarket, kati otoparklar, alışveriş merkezleri, depo/ama ve otele gibi konaklama tesisleri, sinema, tiyatro, müze, kütüphane, sergi salonu vb. kültür tesisleri, lokanta, restoran, gazino, düğün salonu vb. eğlenceye yönelik birimler, yönetim binaları, ticari katlı otopark, banka, finans kurumları, idari, sosyal ve kültürel tesisler, yurt, kurs, *dershane, özel eğitim ve özel sağlık tesisleri gibi ticaret ve hizmet fonksiyonlarına ilişkin yapılar yapılabilir.*
- 5) Burada belirtilmeyen hususlarda Muratpaşa Belediyesi 1/1000 ölçekli Uygulama İmar Planı, Plan hükümleri ve 3194 sayılı İmar Kanunu ve ilgili Yönetmelikleri geçerlidir.

820 177 85

4 007 086 17

820 100

820 000

820 000

1/1000

820 000

820 700

4 007 000

NOT: Bu planın onay tarihi itibarıyla, 1/1000 ölçekli Uygulama İmar Planı, Plan hükümleri ve 3194 sayılı İmar Kanunu ve ilgili Yönetmelikleri geçerlidir.

A. Lale D. BAKI
Müdürü
Genel Müdürlük

MURATPAZARI İNCELEME
YERİNDEN HAZIRLANAN
İNCELEME RAPORU
0258-000-10
[0258-000-10]
[0258-000-10]

ASL
Mühürü

ALIKAN
Mühürü

ERGIN
Mühürü

HİSAR
Mühürü

Mevzuat: 05.07.2014
No: 241
Tarih: 14.08.2014
Görev: 14.08.2014

Analiz Başlatıldı
İnceleme Başlatıldı



MURATPAŞA O25-b-06-c-1-d
(ANTALYA)

MURATPAŞA
(ANTALYA)
O25-b-06-c-1-d

1	2	3	4	5	6
7	8	9	10	11	12
13	14	15	16	17	18
19	20	21	22	23	24
25	26	27	28	29	30



PROJE VE İNŞAAT İZLEME VE İZLENİMLERİNİ YAPAN MÜHÜR
MURATPAŞA O25-b-06-c-1-d
MURATPAŞA O25-b-06-c-1-d
MURATPAŞA O25-b-06-c-1-d
MURATPAŞA O25-b-06-c-1-d



MURATPAŞA O25-b-06-c-1-d
MURATPAŞA O25-b-06-c-1-d
MURATPAŞA O25-b-06-c-1-d

1/1000

~~A. Laksono~~
Menteri Koordinator
Bidang Pertahanan

MURATPAKA BELICHOLO
YENYON, MAHALISIT
REVOLUSI DAN PLANET
0211000
0208-06C-12
0208-06C-01 0208-06C-01
0208-06C-01 0208-06C-01
0208-06C-01 0208-06C-01

A. Laksono
Menteri Koordinator
Bidang Pertahanan

MURATPAKA BELICHOLO
YENYON, MAHALISIT
REVOLUSI DAN PLANET
0211000
0208-06C-12
0208-06C-01 0208-06C-01
0208-06C-01 0208-06C-01
0208-06C-01 0208-06C-01

A. Laksono
Menteri Koordinator
Bidang Pertahanan

A. Laksono
Menteri Koordinator
Bidang Pertahanan

A. Laksono
Menteri Koordinator
Bidang Pertahanan



01	02	03	04	05	06	07	08	09	10	11	12
13	14	15	16	17	18	19	20	21	22	23	24
25	26	27	28	29	30	31	32	33	34	35	36

MURATPAŞA
(ANTALYA)
025-b-06-d-3-c

025-b-06-d-3-b
4 098 302,02

T

E=0,80

4 098 500

4 098 700

4 098 900

4 099 100

4 099 300

4 099 500

4 099 700

4 098 307,41

4 098 507,24



025-b-06-d-3-d

MURATPAŞA 025-b-06-d-3-c
(ANTALYA)

588 074,87

4 099 033,31

588 000

588 900

025-b-11-a-2-b

1/1000

588 700

588 600

4 099 030,30

588 517,81

MURATPAŞA MİMARLIK VE MÜHÜR
MURATPAŞA MİMARLIK VE MÜHÜR
MURATPAŞA MİMARLIK VE MÜHÜR

0	1	2	3	4	5	6	7	8	9	10
11	12	13	14	15	16	17	18	19	20	21
22	23	24	25	26	27	28	29	30	31	32

MURATPAŞA
(ANTALYA)
O25-b-06-d-3-d

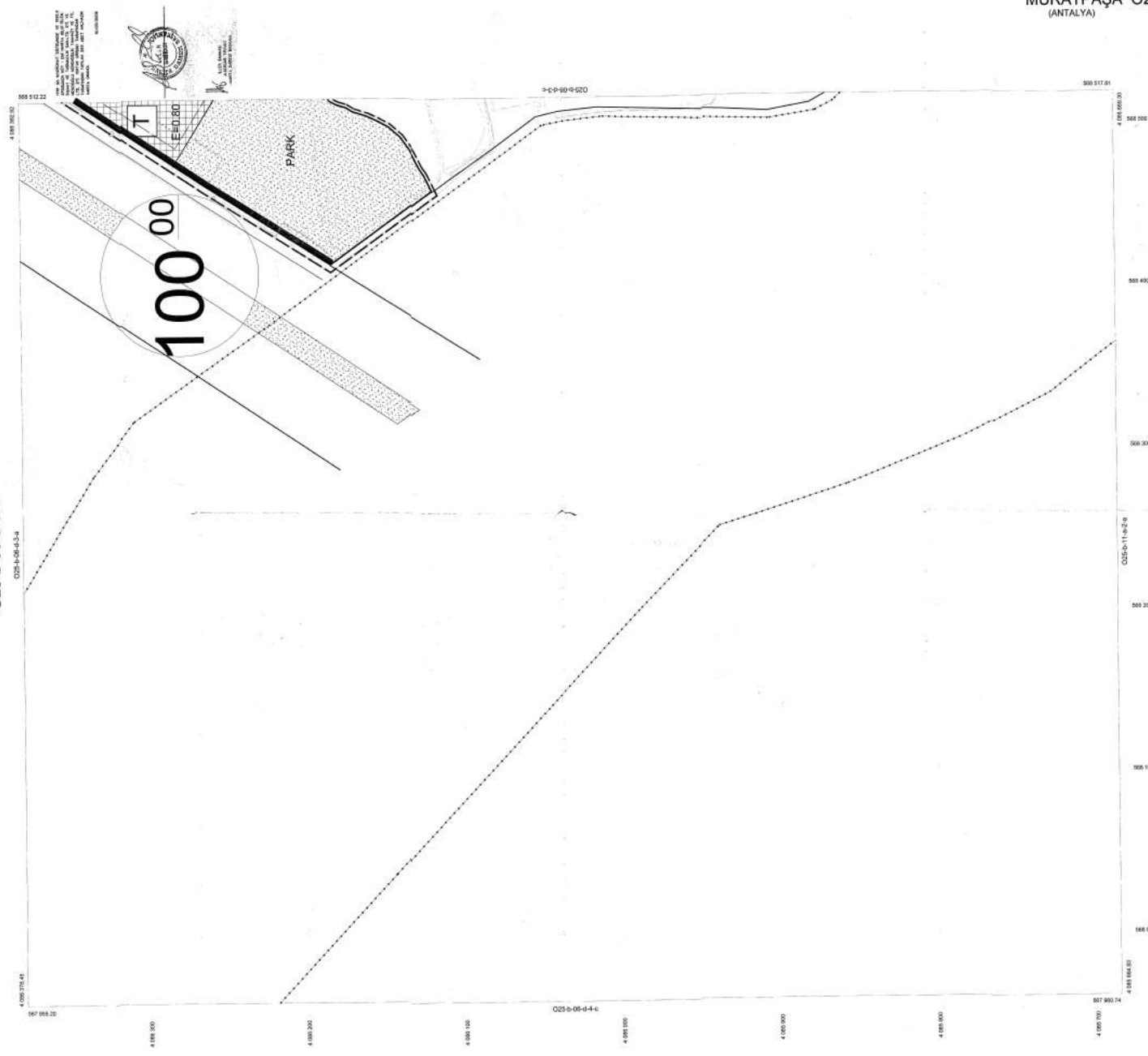

MURATPAŞA O25-b-06-d-3-d
(ANTALYA)

1/1000
025-b-11-a-2-a
025-b-11-a-2-b
025-b-11-a-2-c
025-b-11-a-2-d
025-b-11-a-2-e
025-b-11-a-2-f
025-b-11-a-2-g
025-b-11-a-2-h
025-b-11-a-2-i
025-b-11-a-2-j
025-b-11-a-2-k
025-b-11-a-2-l
025-b-11-a-2-m
025-b-11-a-2-n
025-b-11-a-2-o
025-b-11-a-2-p
025-b-11-a-2-q
025-b-11-a-2-r
025-b-11-a-2-s
025-b-11-a-2-t
025-b-11-a-2-u
025-b-11-a-2-v
025-b-11-a-2-w
025-b-11-a-2-x
025-b-11-a-2-y
025-b-11-a-2-z

~~A. L. ...~~

PERATAPASA BELEDİYESİ
YENİSOĞUK MAHALLESİ
KENTİN ENERJİ PLANI
01/2022
0218-000-10
0218-000-10
0218-000-10
0218-000-10

Ali ...
Mansur ...

Atanmış İnceleme Kurulu üyesi
0218-000-10
0218-000-10
0218-000-10
0218-000-10

Mansur ...

Mansur ...



MURATPAŞA
(ANTALYA)
O25-b-06-c-4-a

01	1	2	3	4	5	6	7	8	9	10	11	12	13	14	15	16	17	18	19	20	21	22	23	24	25	26	27	28	29	30	31	32
1	2	3	4	5	6	7	8	9	10	11	12	13	14	15	16	17	18	19	20	21	22	23	24	25	26	27	28	29	30	31	32	



025-b-06-c-4-a
1/1000
MURATPAŞA BELEDİYESİ MÜHÜRÜ
MURATPAŞA BELEDİYESİ MÜHÜRÜ
MURATPAŞA BELEDİYESİ MÜHÜRÜ