

1	2	3	4	5	6	7	8	9	10	11	12	13	14	15	16	17	18	19	20	21	22	23	24	25	
a	b	c	d	e	f	g	h	i	j	k	l	m	n	o	p	q	r	s	t	u	v	w	x	y	z

ANTALYA
(MERKEZ)
O25-b-12-d-3-a
O25-b-12-d-2-d

4 081 564.68

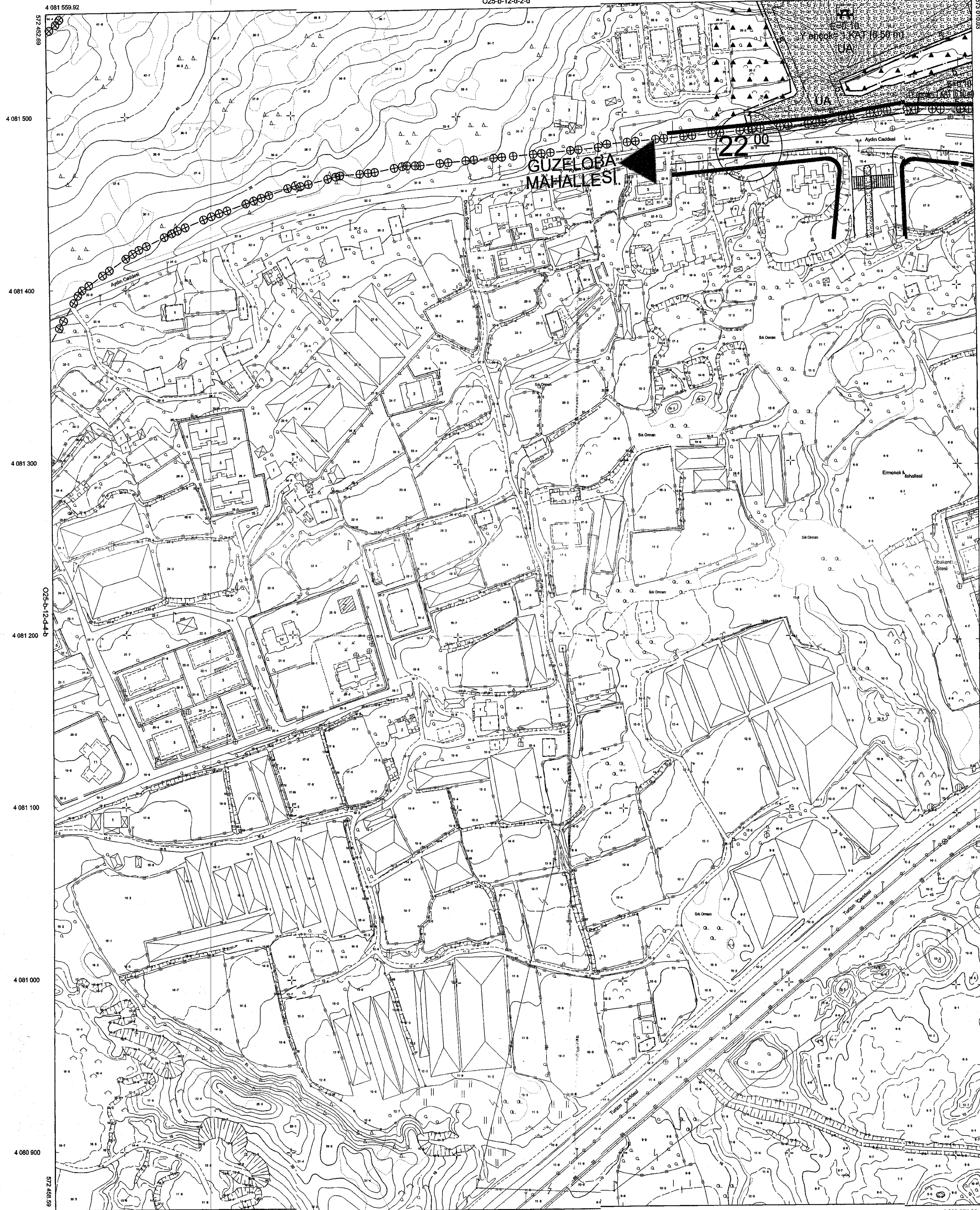

İTİP 84 KORDONAT SİSTEMİNE VE 1/5000 EPOKUNDA MÜT 1 EM HARITA BİLGİ İZLEM İNŞAAT VE TASHİHÇİLİK SAN. LTD. STİ VE MESULÜ MÜHÜRÜLÜK TAHHÜT VE TİCAR. LTD. STİ. ÖRTAK GİRİŞİM TARAFINDAN YAPILAN 2511 ADET HALHAZIR HARITA ÇİZİMİ
10/03/2008



İTİP 84 HARITA DAİRESİ BAŞKANI
A. GEMAL YERLİYAZ
HARITA DAİRESİ BAŞKANI

PAPTA FOTOGRAFİYER YÖNTEMİNE GÖRE ÇİZİMİ ÇIKARILAN ÇATI SINIRLARINDAN ÇIKARILMIŞTIR. ÇATI YATAY DÜZLÜĞÜ ÇİZİMİN SAYISAL VERİLERİNE GÖRE ÇIKARILMIŞTIR.

MÜTEHAH - EM HARITA BİLGİ İZLEM İNŞAAT VE TASHİHÇİLİK SAN. LTD. STİ VE MESULÜ MÜHÜRÜLÜK TAHHÜT VE TİCAR. LTD. STİ. ÖRTAK GİRİŞİM

1:1000

ANTALYA
(MERKEZ)
O25-b-12-d-3-a

GÜCLÜ Şehir Planlama
Merkezi Mah. His. İnş. Yolu, Çakırcı Çayırı, 07060 Antalya - 07060
Etiler Mah. Ankara Sok. No: 1/1, Beşiktaş - 34340 İstanbul - 0212 333 98 98
Fax : 0212 333 98 98 E-posta : guclu@guclu.com.tr

PLANIN İZLENİMLERİ
PLANIN AMANLIĞI
PLANIN İZLENİMLERİ
PLANIN AMANLIĞI

İMMOBİLİTE SEHİR PLANICILARI ODASI
KAYDEDİLMİŞTİR
03-12-2015
01151772

ANTALYA KEMERAĞZI-KUNDU KÜLTÜR VE TURİZM
KORUMA VE GELİŞİM BÖLGESİ
KÜÇÜK OBRUKLAR DEVLET ORMANI
C TİPİ MESİRE ALANINA İLİŞKİN
UYGULAMA İMAR PLANI DEĞİŞİKLİĞİ
ÖLÇEK:1/1000
PAFTA NO:0268-12-D-3-A

PİN:UİP - 40954

Müellifi tarafından hazırlanan Antalya Kemeragzi Kundu Kültür ve Turizm Koruma ve Gelişim Bölgesi, Küçük Obruklar Devlet Ormanı C Tipi Mesire Alanına ait 4 (dört) paftadan ibaret 1/1000 ölçekli Uygulama İmar Planı Değişikliği incelendi. Bakanlığımız Plan İnceleme ve Değerlendirme Kurulu'nun 29/01/2019 tarihli ve 2019/02-11 sayılı kararı ile uygun görülerek, 2634 sayılı Turizmi Teşvik Kanunu'nun 7. maddesi uyarınca onandı.

İlhami İLTAŞ TUNÇAY
Grup Sorumlusu

04/02/2020
KÜLTÜR VE TURİZM BAKANLIĞI
Yatırım ve İşletmeler Genel Müdürlüğü

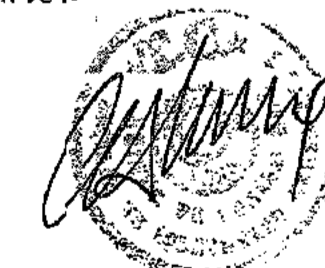

Özgür ALMAÇ
Daire Başkan V.

25	26
01	02
03	04
05	06
07	08
09	10
11	12
13	14
15	16
17	18
19	20
21	22
23	24
25	26

ANTALYA
(MERKEZ)
O25-b-12-d-3-b
O25-b-12-d-2-c

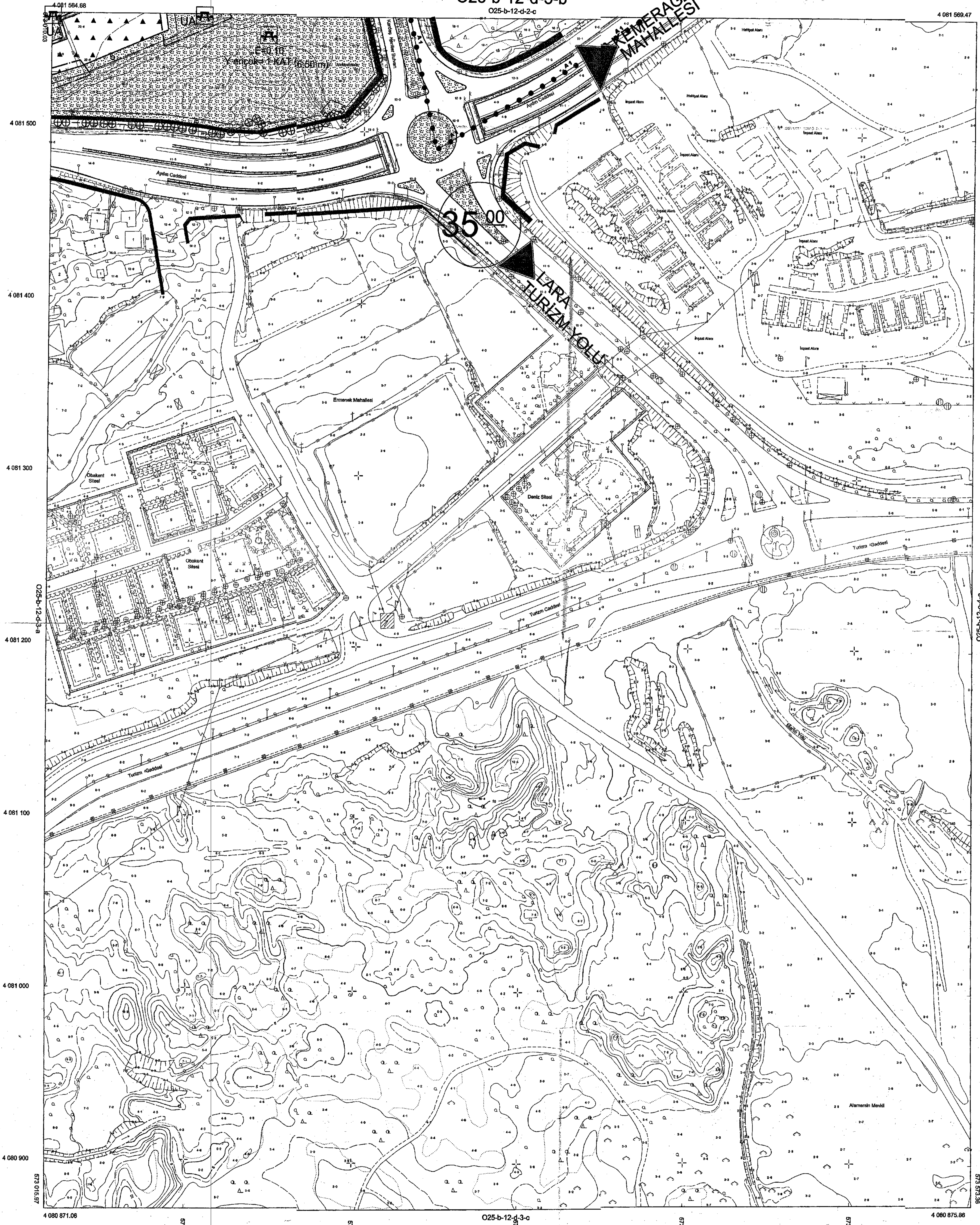

İTİFAK KORDONAT SİSTEMİNDE VE 1984-0
EPİGRAMA METRİĞİ İLE HARİTA BİLGİ SİSTEMİ
İNHAZ VE TASHİHİ SAĞLIDIR. SİTİ VE
MÜHÜRÜ MÜHÜRÜLÜK TAHHÜT VE TİC.
LTD. SİTİ İRTİFAK GİRİŞİMİ TARAFINDAN
TAYİNİ 2011 ADET HALKARIZ HARİTA
DANİŞ.



İLLER BAKANLIĞI
A-ŞİDAR İRTİFAK
HARİTA DANIŞESİ BAŞKAN

PİFİTA FOTOGRAFİK YÖNTEMLERLE ÇİZİLMİŞ
OLUP BİNALAR ÇATI BİNALARINDAN ÇIKMIŞTIR.
ÇİZİMİN GÜVENLİLİĞİ ÇİZİMİN GÜVENLİLİĞİNE
MEVCUTTUR.

1:1000

METANET İ. EM. HARİTA BİLGİ İZLEM İNHAZ VE TASHİHİ SAĞLIDIR. SİTİ, LTD. SİTİ VE
MÜHÜRÜ MÜHÜRÜLÜK TAHHÜT VE TİCARET LTD. SİTİ İRTİFAK GİRİŞİMİ

ANTALYA
(MERKEZ)
O25-b-12-d-3-b

güçlü Şehir Planlama
Harita Müh. İnş. İnş. Tekn. Çeşit. Tic. Ltd. Şti.
Etiler Mah. Acıbadem Katip Çelebi Sok. No: 10/1 Kat: 3
No: 06 814 0107 İstanbul / Beşiktaş / 0850 511 82 82
Çan: 0 532 27 27 20 Etiler Mah. No: 478 025 740

PLAŞEHİR ŞEHİRÇİ İZMİR SEYİRCİLER ÇARŞISI
ŞEHRİ PLANI İZMİR SEYİRCİLER ÇARŞISI
ŞEHİR PLANI İZMİR SEYİRCİLER ÇARŞISI
ŞEHİR PLANI İZMİR SEYİRCİLER ÇARŞISI
ŞEHİR PLANI İZMİR SEYİRCİLER ÇARŞISI

İZMİR SEYİRCİLER ÇARŞISI
KAYDEDİLMİŞTİR
12-2015
07151772

ANTALYA KEMERAĞZI-KUNDU KÜLTÜR VE TURİZM
KORUMA VE GELİŞİM BÖLGESİ
KÜÇÜK OBRUKLAR DEVLET ORMANI
C TİPİ MESİRE ALANINA İLİŞKİN
UYGULAMA İMAR PLANI DEĞİŞİKLİĞİ
ÖLÇEK:1/1000
PAFTA NO:02BB-12-D-3-B

PIN:UİP - 40954

Müellifi tarafından hazırlanan Antalya Kemerağzi Kundu
Kültür ve Turizm Koruma ve Gelişim Bölgesi, Küçük
Obruklar Devlet Ormanı C Tipi Mesire Alanına ait 4
(dört) paftadan ibaret 1/1000 ölçekli Uygulama İmar
Planı Değişikliği incelendi. Bakanlığımız Plan İnceleme ve
Değerlendirme Kurulu'nun 29/01/2019 tarihli ve
2019/02-11 sayılı kararı ile uygun görülerek, 2634 sayılı
Turizmi Teşvik Kanunu'nun 7. maddesi uyarınca onandı.

04/02/2020

Nevin İLTAŞ TUNÇAY KÜLTÜR VE TURİZM BAKANLIĞI
Genel Sorumlusu Yatırım ve İşletmeler Genel Müdürlüğü

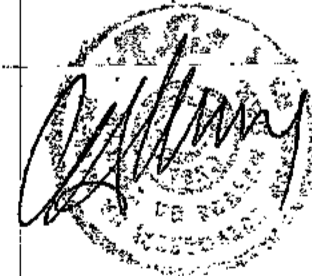

Özgür ALMAC
Daire Başkanı V.

25	26
1	2
3	4
5	6
7	8
9	10
11	12
13	14
15	16
17	18
19	20
21	22
23	24
25	26

ANTALYA
(MERKEZ)
O25-b-12-d-2-d
O25-b-12-d-2-a

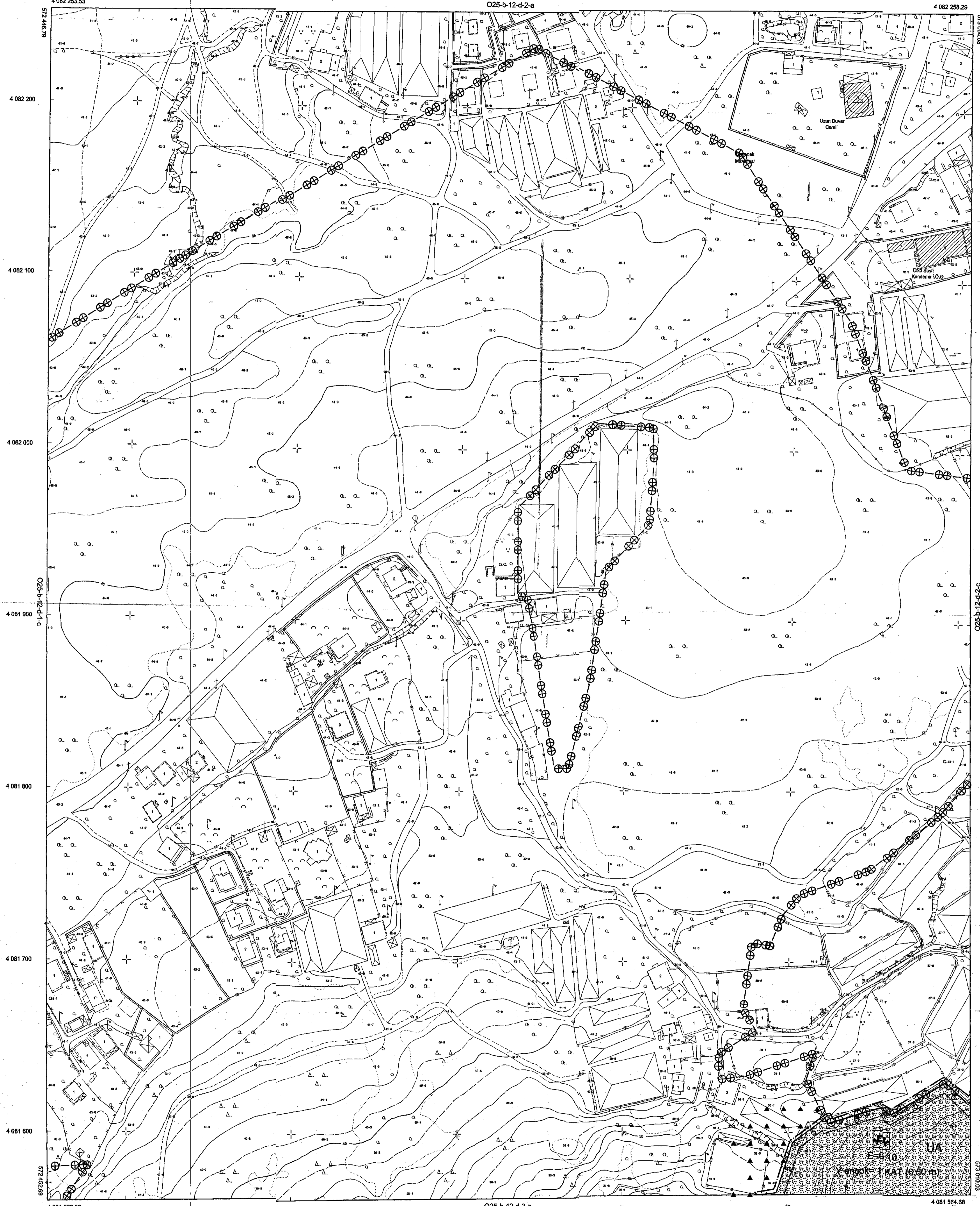

İTİF 56 KODUNDA SİSTEMDE VE 899.0 EPİSODUNDA MİTİ - EMİ HARİTA BİLGİ İSLEM İNŞAAT VE TAAHHÜTLER ŞİHİTİ, STİ VE MESDOLLU MAMENİSLİK TAAHİT VE İTİ. LTD. STİ İYİTAK ERİŞİMİ TAARİFİNDEN YARİKAN ZEMİN İZLET İNŞAAT HARİTA ÇIKARICI
10/03/2008



İTİF 56 KODUNDA SİSTEMDE VE 899.0 EPİSODUNDA MİTİ - EMİ HARİTA BİLGİ İSLEM İNŞAAT VE TAAHHÜTLER ŞİHİTİ, STİ VE MESDOLLU MAMENİSLİK TAAHİT VE İTİ. LTD. STİ İYİTAK ERİŞİMİ TAARİFİNDEN YARİKAN ZEMİN İZLET İNŞAAT HARİTA ÇIKARICI

PAFTA FOTOGRAFİNERİN YÖNTEMLERİNE ÖRNEK OLUP İNŞAAT ÇATI İNŞAATINDAN ÇIKIŞI İTİF 56 KODUNDA SİSTEMDE VE 899.0 EPİSODUNDA MİTİ - EMİ HARİTA BİLGİ İSLEM İNŞAAT VE TAAHHÜTLER ŞİHİTİ, STİ VE MESDOLLU MAMENİSLİK TAAHİT VE İTİ. LTD. STİ İYİTAK ERİŞİMİ TAARİFİNDEN YARİKAN ZEMİN İZLET İNŞAAT HARİTA ÇIKARICI

1:1000

MİTİ - EMİ HARİTA BİLGİ İSLEM İNŞAAT VE TAAHHÜTLER ŞİHİTİ, STİ VE MESDOLLU MAMENİSLİK TAAHİT VE İTİ. LTD. STİ İYİTAK ERİŞİMİ TAARİFİNDEN YARİKAN ZEMİN İZLET İNŞAAT HARİTA ÇIKARICI

ANTALYA
(MERKEZ)
O25-b-12-d-2-d

Güçlü Şehir Planlama
Harita Müh. Hiz. İnş. Yık. Yapı. Gıda Tic. Ltd. Şti.
Etiler Mah. Acıbadem Kat. No: 25/1 Kat: 5/1 Kat: 5/1 Kat: 5/1
No: 55 Kat: 4 D. C. Etiler Kat: 5/1 Kat: 5/1 Kat: 5/1
Fon: 0 312 217 70 00 Kat: 5/1 Kat: 5/1 Kat: 5/1

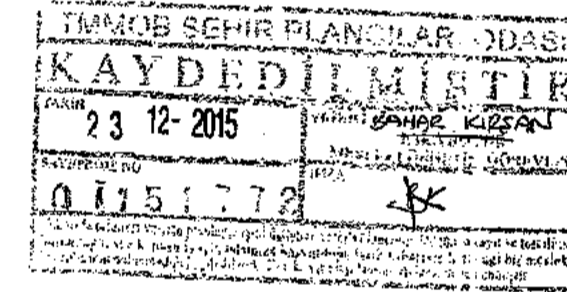

PLANEVİ DEĞİŞİKLİĞİ İZİN BELGESİ
PLANEVİ DEĞİŞİKLİĞİ İZİN BELGESİ
PLANEVİ DEĞİŞİKLİĞİ İZİN BELGESİ
PLANEVİ DEĞİŞİKLİĞİ İZİN BELGESİ
PLANEVİ DEĞİŞİKLİĞİ İZİN BELGESİ

ANTALYA KEMERAGZI-KUNDU KÜLTÜR VE TURİZM
KORUMA VE GELİŞİM BÖLGESİ
KÜÇÜK OBRUKLAR DEVLET ORMANI
C TİPİ MESİRE ALANINA İLİŞKİN
UYGULAMA İMAR PLANI DEĞİŞİKLİĞİ
ÖLÇEK:1/1000
PAFTA NO:025B-12-D-3-D

PIN:ULP - 40954

Müellifi tarafından hazırlanan Antalya Kemeragzi Kundu
Kültür ve Turizm Koruma ve Gelişim Bölgesi, Küçük
Obruklar Devlet Ormanı C Tipi Mesire Alanına ait 4
(dört) paftadan ibaret 1/1000 ölçekli Uygulama İmar
Planı Değişikliği incelenmiş. Bakanlığımız Plan İnceleme ve
Değerlendirme Kurulu'nun 29/01/2019 tarihli ve
2019/02-11 sayılı kararı ile uygun görülerek, 2634 sayılı
Turizmi Teşvik Kanunu'nun 7. maddesi uyarınca onandı.

08/02/2020
Nevin İLTAŞ TUNÇAY KÜLTÜR VE TURİZM BAKANLIĞI
Grup Sorumlusu Yatırım ve İşlemler Genel Müdürlüğü



Özgür ALMAÇ
Daire Başkanı V.

1	2	3	4	5	6	7	8	9	10
11	12	13	14	15	16	17	18	19	20
21	22	23	24	25	26	27	28	29	30
31	32	33	34	35	36	37	38	39	40

ANTALYA
(MERKEZ)
025-b-12-d-2-c
025-b-12-d-2-b

ANTALYA KEMERAGZI KUNDU KÜLTÜR VE TURİZM
KORUMA VE GELİŞİM BÖLGESİ
KÜÇÜK ÖBRUKLAR DEVLET ORMANI
C TİPİ MESİRE ALANINA İLİŞKİN
UYGULAMA İMAR PLANI DEĞİŞİKLİĞİ
ÖLÇEK: 1/1000

LEJAND

-  KÜLTÜR VE TURİZM KORUMA VE GELİŞİM BÖLGESİ SINIRI
-  PLAN DEĞİŞİKLİĞİ ONAMA SINIRI
-  YAPILAKLAŞMA SINIRI
-  MESİRE ALANI
(C TİPİ MESİRE ALANI)
-  JEOLOJİK UYGUN ALAN

PLAN NOTU:
1- PLANLAMA ALANINDA 2634 SAYILI TURİZMİ TEŞVİK KANUNU VE İLGİLİ YÖNETMELİKLERİ
3194 SAYILI İMAR KANUNU VE İLGİLİ YÖNETMELİK HÜKÜMLERİNE UYULACAKTIR.

2- MESİRE ALANINDA YO-TİPİ MESİRE ALANI TOPLUMUN ÇEŞİTLİ DİNLENME, EĞLENME VE
SPOR İHTİYAÇLARINI KARŞILAMAK YURDUN GÜZELİĞİNE KATKI SAĞLAMAK VE TURİSTİK
HAREKETLERE İMKAN VERMEK MAKSADıyla KAYNAK DEĞERİ VE ZİYARETÇİ POTANSİYELİ
ORTA VE DÜŞÜK YÜKÜNLÜKTA OLAN, GÜNÜBİRLİK MAHALLI İHTİYAÇLARI KARŞILAMAK
MAKSADıyla, PİKNIK ÜNİTELERİ, YÖRESEL ÜRÜNLER SERGİ VE SATIŞ YERİ, KAMERİYE VE
DİĞER REKREASYONEL YAPILAR VE TESİSLER YAPILABİLİR.

3- PLANLAMA ALANINDA ANTALYA VALİLİĞİ ÇEVRE VE ŞEHİRCİLİK İL MÜDÜRLÜĞÜ
TARAFINDAN 26/01/2016 TARİHİNDE ONAYLANAN İMAR PLANINA ESAS JEOLOJİK VE
JEOTEKNİK ETÜT RAPORUNDA BELİRTİLEN HUSUSLARA UYULACAKTIR.

4- BU PLANDA YER ALMAYAN HUSUSLARDA YÜRÜRLÜKTEKİ İMAR PLANI KOSULLARINA
UYULACAKTIR.

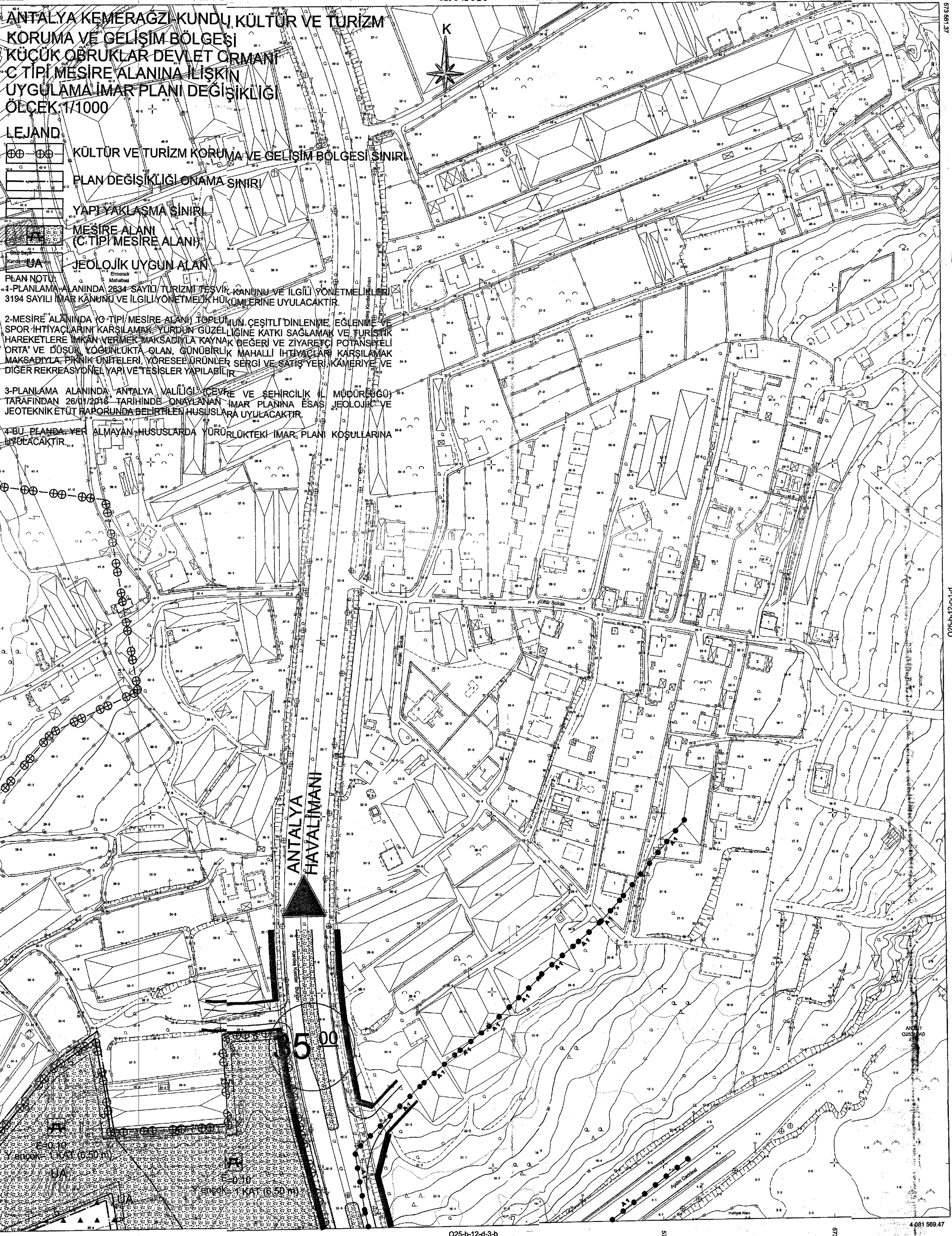

İTİFAK DE KORDİNAT SİSTEMİNDE VE 1984 D
EĞÜĞÜNDE MİT - EM HARİTA BİÇİM İŞLEM
İNŞAAT VE TAŞIMACILIK SAN. LTD. ŞTİ. VE
MESCİDİLİ MÜHÜRLEME TAAHHÜT VE İÇ.
LTD. ŞTİ. KORTAK ÇEŞME TARAFINDAN
YAPILAN 2015 ADET HALKLAZEM HARİTA
ÇİZİMİ
10/05/2008



İLİER BAKANLIĞI
AŞÇIÖZMÜR İŞYANU
HARİTA DARESİ BAŞKAN

ANTALYA
(MERKEZ)
025-b-12-d-2-c

PAFTA FOTOĞRAFİMETRİK ÇİZİMİNE GÖRE MİS
ÇİZİMİNİN ÇATI SINIRLARINDAN ÇİZİLMİŞTİR.
ÇATI SINIRI DİĞER MİS ÇİZİMLERİNE BAYINDIR
NİVÖLÜKTÜR.

1:1000

MÜTEAHHİT - EM HARİTA BİÇİM İŞLEM İNŞAAT VE TAŞIMACILIK SAN. LTD. ŞTİ. VE
MESCİDİLİ MÜHÜRLEME TAAHHÜT VE İÇARET LTD. ŞTİ. KORTAK ÇEŞME

GÜÇLÜ Şehir Planlama
Merkezi Mh. Hız. İnş. Tur. Yatırı. Gıda Tic. Ltd. Şti.
Etiler Mah. Adana Menşeli Etiler Bölgesi İş Merkezi
No: 56 Sok. 4 Dk. 4/2. Kat No: 34710 / Kat No: 0349 031 03 02
Çarş. : 0533 217 35 06 Kurumlar : 0212 410 7484

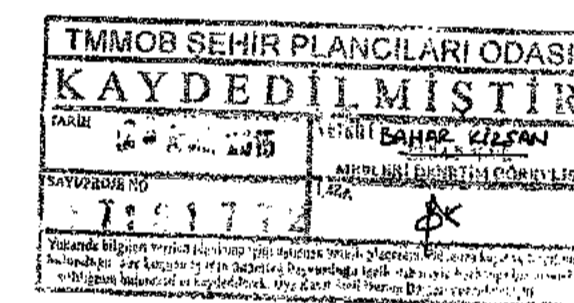

ANTALYA KEMERAĞZI-KUNDU KÜLTÜR VE TURİZM
KORUMA VE GELİŞİM BÖLGESİ
KÜÇÜK OBRUKLAR DEVLET ORMANI
C TİPİ MESİRE ALANINA İLİŞKİN
UYGULAMA İMAR PLANI DEĞİŞİKLİĞİ
ÖLÇEK:1/1000
PAFTA NO:025B-12-D-2-C

PIN:UİP - 40954

Müellifi tarafından hazırlanan Antalya Kemerağzi Kundu
Kültür ve Turizm Koruma ve Gelişim Bölgesi, Küçük
Obruklar Devlet Ormanı C Tipi Mesire Alanına ait 4
(dört) paftadan ibaret 1/1000 ölçekli Uygulama İmar
Planı Değişikliği incelendi. Bakanlığımız Plan İnceleme ve
Değerlendirme Kurulunun 29/01/2019 tarihli ve
2019/02-11 sayılı kararı ile uygun görülerek, 2634 sayılı
Turizmi Teşvik Kanununun 7. maddesi uyarınca onandı.

04/02/2020
Nevin İLTAŞ TUNÇAY
Grup Sorumlusu

04/02/2020
KÜLTÜR VE TURİZM BAKANLIĞI
Yatırım ve İşletmeler Genel Müdürlüğü



Özgür ALMAÇ
Daire Başkanı