

B

ANTALYA

PL-IV-d

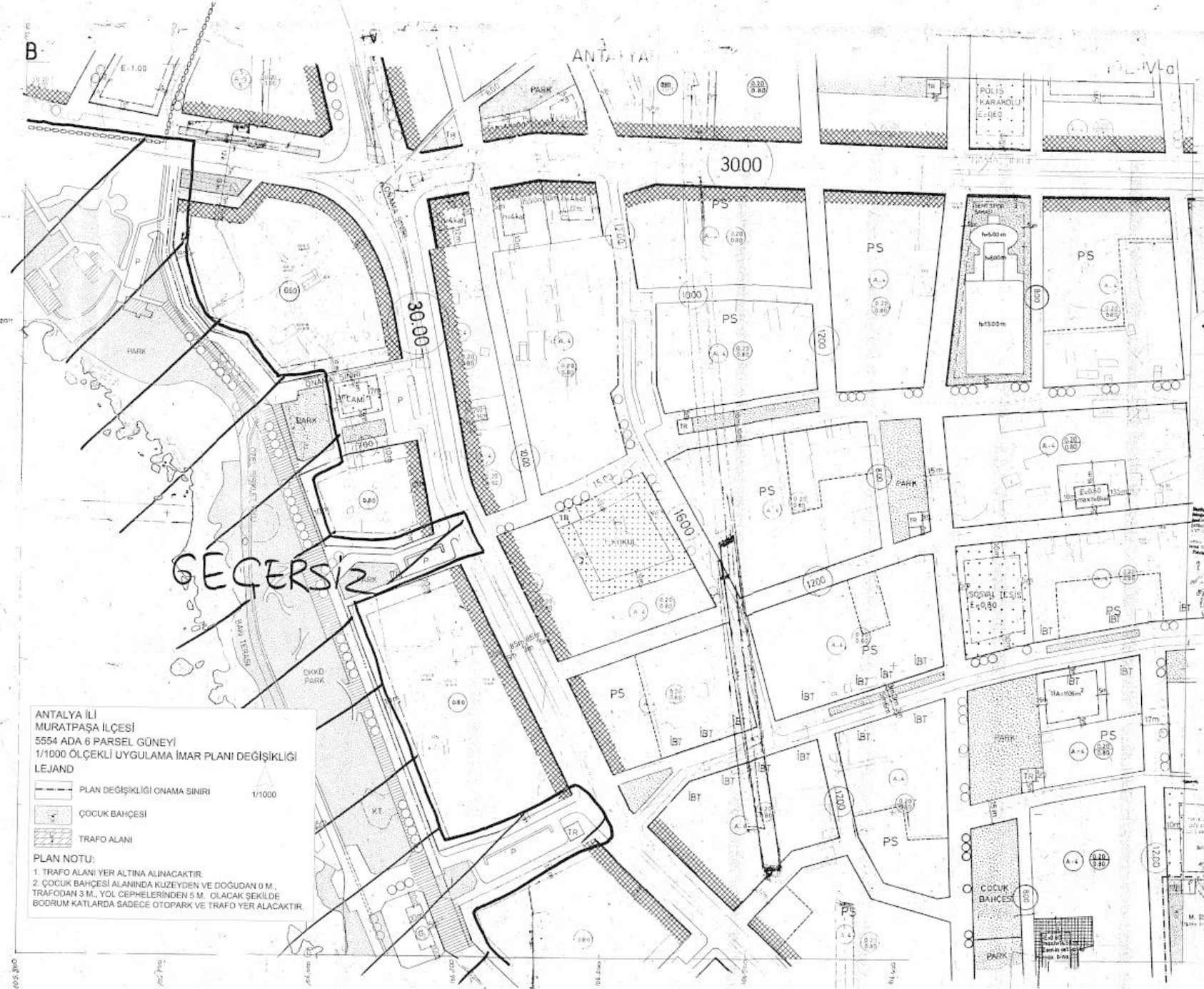

ANTALYA İLİ
MURATPAŞA İLÇESİ
5554 ADA 6 PARSEL GÜNEYİ
1/1000 ÖLÇEKLİ UYGULAMA İMAR PLANI DEĞİŞİKLİĞİ
LEJAND

- PLAN DEĞİŞİKLİĞİ ONAMA SINIRI 1/1000
- ÇOCUK BAHCESİ
- TRAFİK ALANI

PLAN NOTU:

1. TRAFİK ALANI YER ALTINA ALINACAKTIR.
2. ÇOCUK BAHCESİ ALANINDA KUZEYDEN VE DOĞUDAN 0 M., TRAFİKTEN 3 M., YOL ÇEPPHELERİNDEN 5 M. OLACAK ŞEKİLDE BODRUM KATLARDA SADECE OTOPARK VE TRAFİK YER ALACAKTIR.

1:1000

ANAYLA BÜYÜKŞEHİR BELEDİYESİ
MURATPAŞA BELEDİYESİ
SİSİ ADINA PARSEL GENELİ
DİĞER DÜZENLEME VE DİĞER PLANI
DÜZENLEME
09-4/4

010-5760 77

T.C.
Mülkiyet Bakanlığı
Kadastro Genel Müdürlüğü
İstanbul İl Müdürlüğü

Merve Perişin KİNGİT
Mülkiyet Bakanlığı
Kadastro Genel Müdürlüğü
İstanbul İl Müdürlüğü

Mülkiyet Bakanlığı Kadastro Genel Müdürlüğü İstanbul İl Müdürlüğü
Mülkiyet Bakanlığı Kadastro Genel Müdürlüğü İstanbul İl Müdürlüğü
Mülkiyet Bakanlığı Kadastro Genel Müdürlüğü İstanbul İl Müdürlüğü
Mülkiyet Bakanlığı Kadastro Genel Müdürlüğü İstanbul İl Müdürlüğü
Mülkiyet Bakanlığı Kadastro Genel Müdürlüğü İstanbul İl Müdürlüğü
Mülkiyet Bakanlığı Kadastro Genel Müdürlüğü İstanbul İl Müdürlüğü





REVISI
No. 100/2010
Menteri Koordinator Bidang
Pertahanan dan Keamanan
Menteri Koordinator Bidang
Kebudayaan, Ilmu, dan Teknologi
Menteri Koordinator Bidang
Kesejahteraan Rakyat
Menteri Koordinator Bidang
Perekonomian
Menteri Koordinator Bidang
Perencanaan Pembangunan
Menteri Koordinator Bidang
Pemerintahan
Menteri Koordinator Bidang
Pertahanan dan Keamanan
Menteri Koordinator Bidang
Kebudayaan, Ilmu, dan Teknologi
Menteri Koordinator Bidang
Kesejahteraan Rakyat
Menteri Koordinator Bidang
Perekonomian
Menteri Koordinator Bidang
Perencanaan Pembangunan
Menteri Koordinator Bidang
Pemerintahan

MURATPRAK BELERYSI
RESILIANE MAHALESI
GGGA ADA 6 PANSLEDE
UYGULAMA (MAN PLANI DEBISIKILDI)
OLESENKIL1000
19LJVA 19LJAB
P.N.T. 51.001.20

Menteri Koordinator
Bidang
Pemerintahan



Handwritten signature and illegible text, possibly a date or reference number.

BUKATPASA SELAYAR
RESIDENSI MANJALAI
5524 MAN 6 MANJALAI
UYOULAMA INAN PLANI DECIKLIK(I)
016261-1500
19L-1VA 19L-1VB



PHIL-04/01/20

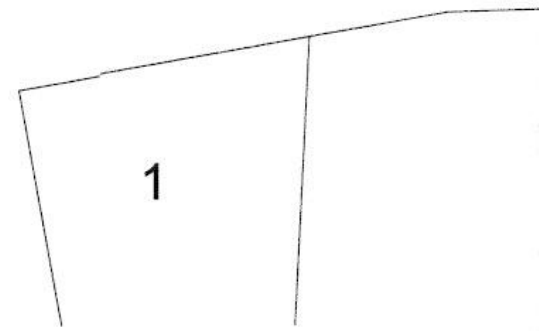
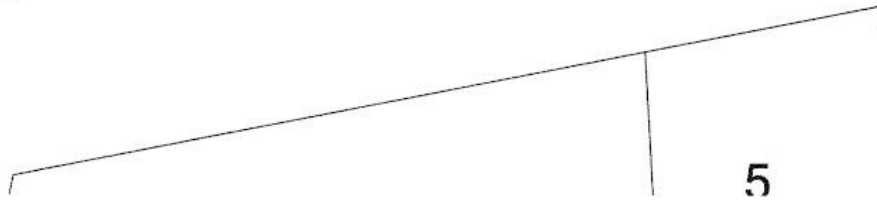
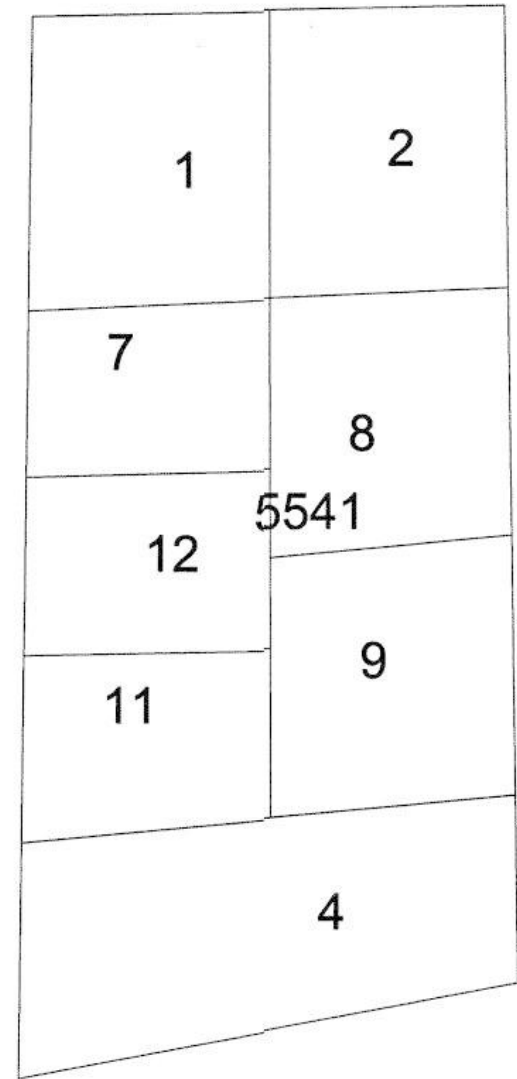
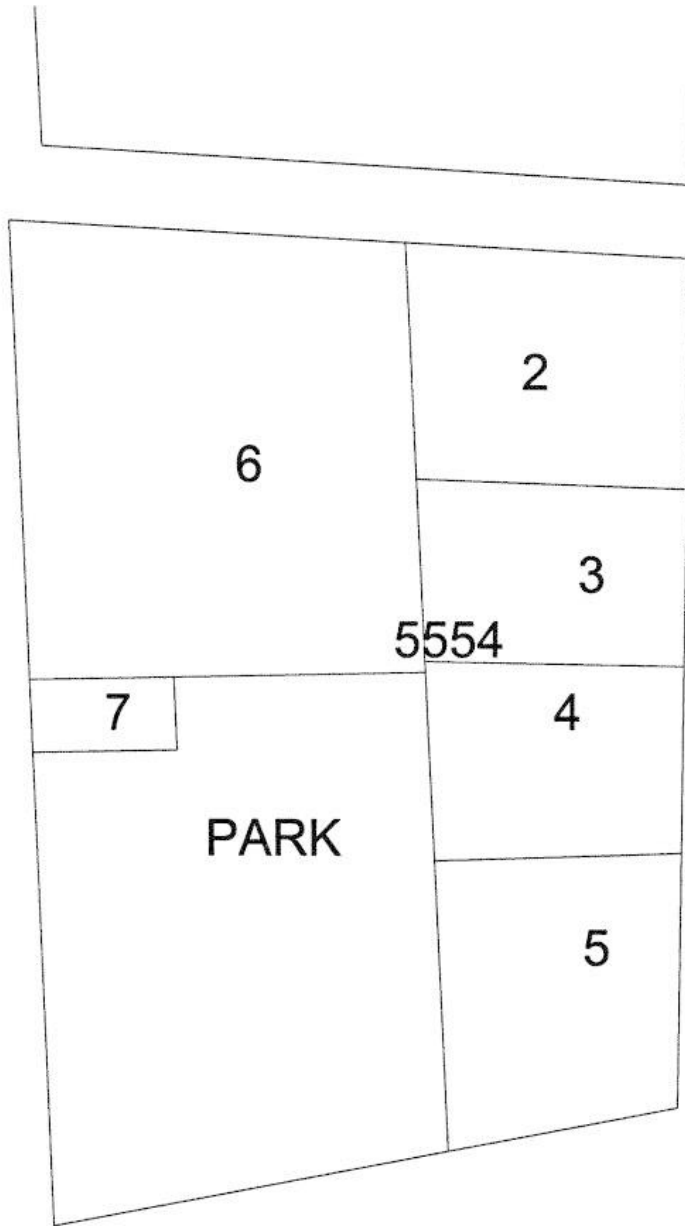
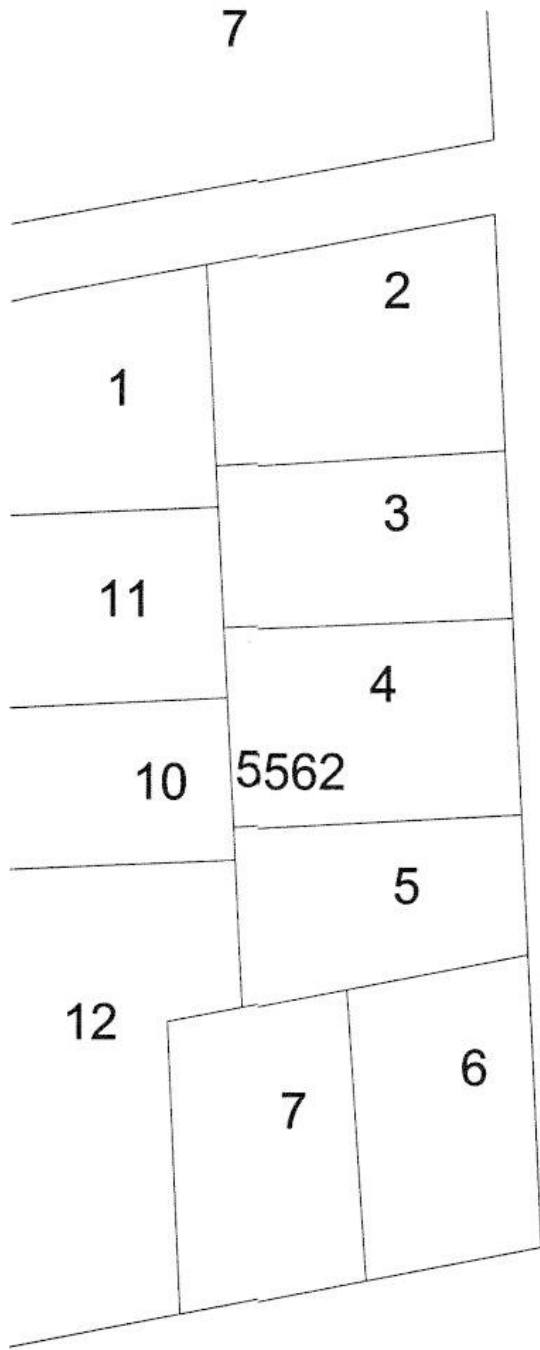

ANTALYA

19L-IV-C

ANTALYA İLİ
MURATPAŞA İLÇESİ
5554 ADA 6 PARSEL GÜNEYİ
1/1000 ÖLÇEKLİ UYGULAMA İMAR PLANI DEĞİŞİKLİĞİ
LEJAND

PLAN DEĞİŞİKLİĞİ ONAMA SINIRI 1/1000
ÇOCUK BAHÇESİ
TRAFİK ALANI

PLAN NOTU:

1. TRAFİK ALANI YER ALTINA ALINACAKTIR.
2. ÇOCUK BAHÇESİ ALANINDA KUZUYDEN VE DOĞUDAN 0 M. TRAFİKDAN 3 M. YOL CEPHELERİNDEN 5 M. OLCAK ŞEKİLDE BODURUM KATLARDAN SADECE OTOPARK VE TRAFİK YER ALACAKTIR.

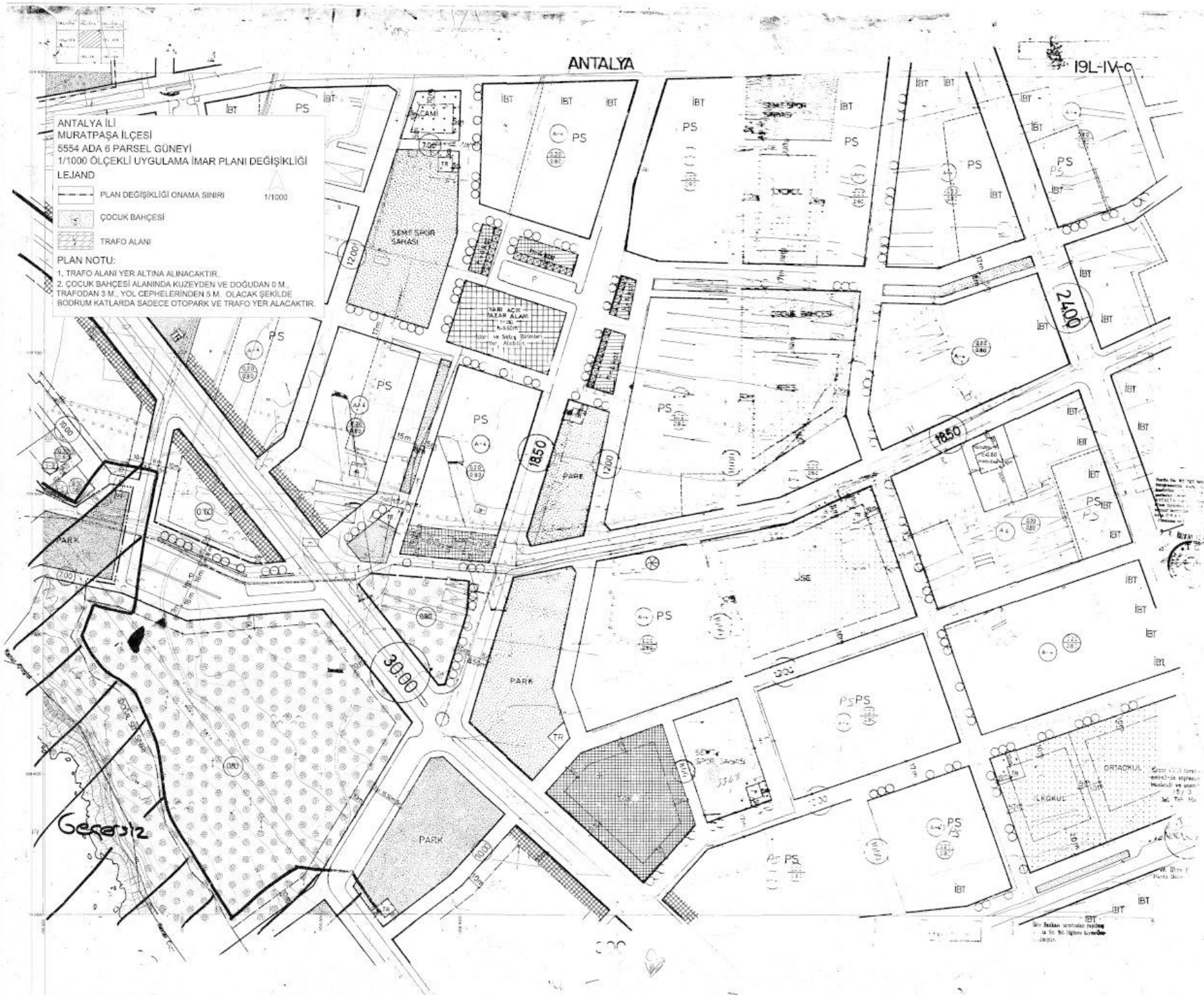

ANTALYA BÜYÜKŞEHİR BELEDİYESİ
MURATPAŞA BELEDİYESİ
SİĞİRİ ADA 4 PARSEL GENELİ
1/2500 ÖLÇEĞİ İSTİKLAL KAVRAMA PLANI
DEĞİŞİKLİĞİ
04.17.0

UHP-5140/17

T.C.
Mühtarlık Şubesi
Kadınlar (14.11.2017) / 02
[Signature]

Merve Pınar KENKİT
Mühür
[Signature]

"Sokaklar, Ada Belediyelerine tahsis edilmiş, 2015/17 nolu, 02/02/2015 tarihli Bakanlık Kararı ile, Çukurova Bölgesi/Anadolular 1/2500 Ölçekte Uygulama Kavraması/1/2500 Ölçekte 5315 sayılı yasa ile 14 İlde yerleşik yerlerde Çukurova Bölgesi Belediyelerinde, her 000 kişilik "daire" için ve 3/4-2. sınıf kentsel düzenleme büyüklükleri oranında Antalya Büyükşehir Belediyesi İmar ve Şehircilik Dairesi Başkanlığı

Hizmetleri
İmar ve Şehircilik
Dairesi Başkanlığı
[Signature]



ANTALYA BÜYÜKŞEHİR BELEDİYESİ
MURATPAŞA BELEDİYESİ
254 ADA 6 PARŞELİ GÖNÜYÜ
KİTLESEL ÇEVRE DÜZENLEME PLANI
DEĞİŞİKLİĞİ
06.414

Çizim - 5569/17

Ş.C.
Muzaffer Kılıç
Mimarlık
No: 11/2018
[Signature]

Merve Pınar KINIK
Mimarlık
No: 11/2018
[Signature]

Yapılaşma, İçme Suyu ve Kanalizasyon Hizmetleri
ve... için... [Signature]
Mühür / Mühür No: 11/2018
[Signature]

Antalya Büyükşehir Belediyesi
İmar ve Genişletme Dairesi Başkanlığı

[Signature]



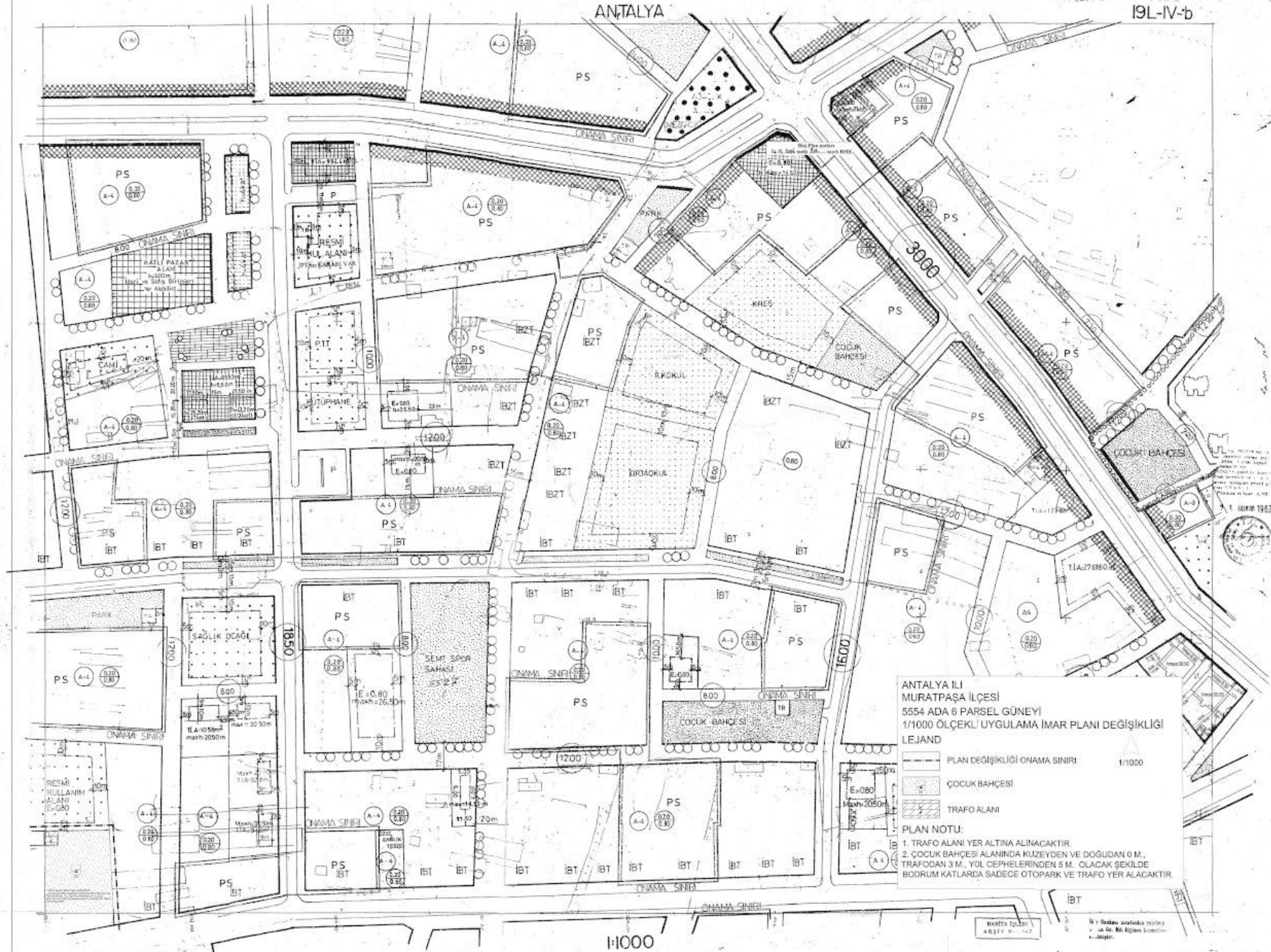



Kepala Dinas Kesehatan
 Kabupaten Bantul
 Jalan ...
 Bantul, Yogyakarta
 Tanggal ...
 Nomor ...

Kepala Dinas Kesehatan
 Kabupaten Bantul
 Jalan ...
 Bantul, Yogyakarta

Kepala Dinas Kesehatan
 Kabupaten Bantul
 Jalan ...
 Bantul, Yogyakarta

ANTA YAYA BUDYANINGRAT BERTAMBAH
 MELAKUKAKAN BELANJA
 KE PERUSAHAAN DAN PERMANEN
 PERUSAHAAN
 MELAKUKAKAN BELANJA
 MELAKUKAKAN BELANJA
 MELAKUKAKAN BELANJA
 MELAKUKAKAN BELANJA

ANTALYA

B



ANTALYA İLİ
MURATPAŞA İLÇESİ
5554 ADA 6 PARSEL
1/1000 ÖLÇEKLİ UYGULAMA İMAR PLANI DEĞİŞİKLİĞİ
LEJAND

- PLAN DEĞİŞİKLİĞİ SINIRI
- RESMİ KURUM ALANI

PLAN NOTU

-Yapı güney cephele bodrum katına kadar yaklaşabilir
-1. ve 2. bodrum katlarında sızanet kullanımını dışında resmi kurumun ihtiyaçları karşılayacak üniteler yer alabilir.

1/1000

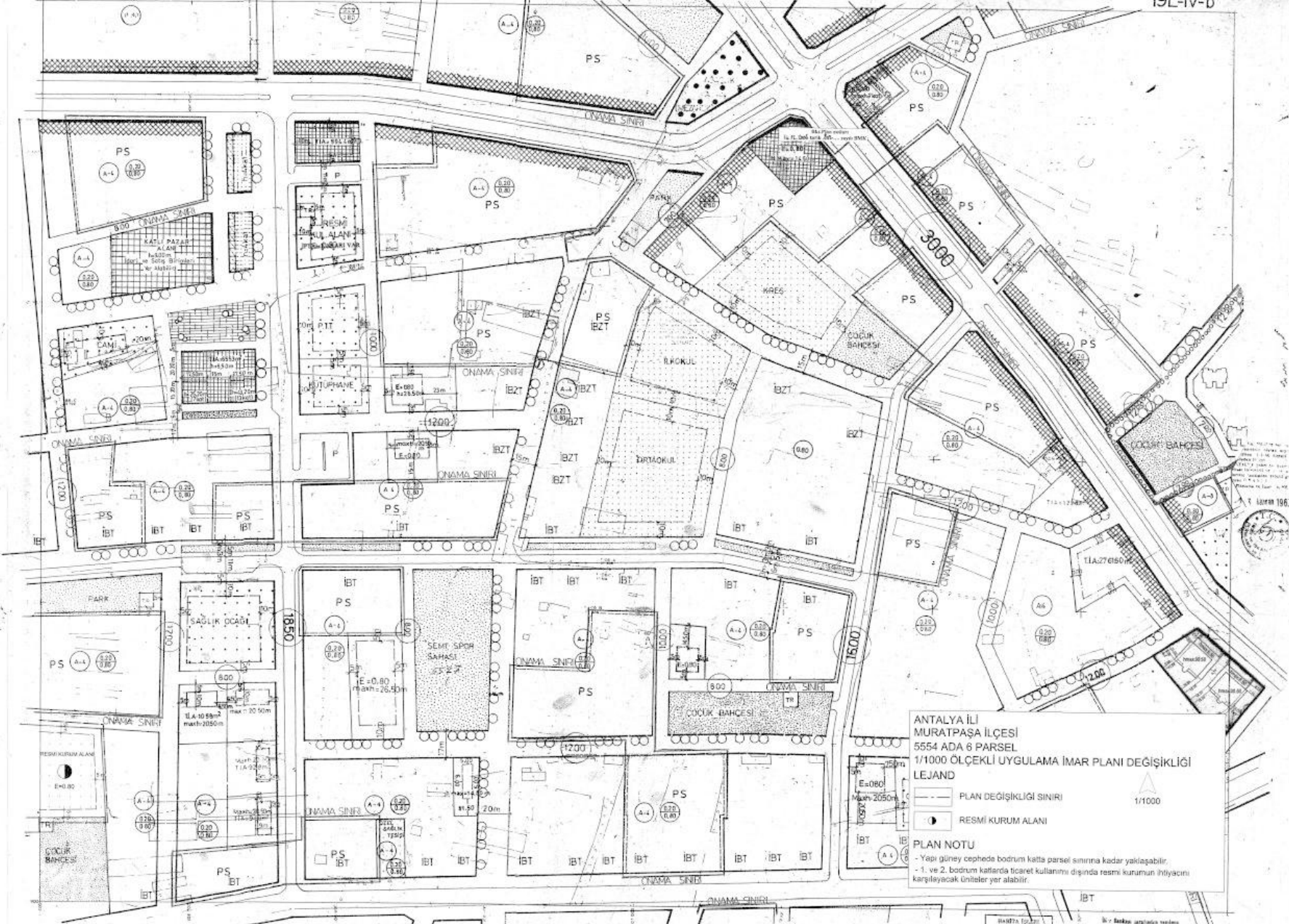

ANTALYA İLİ
MURATPAŞA İLÇESİ
5554 ADA 6 PARSEL
1/1000 ÖLÇEKLİ UYGULAMA İMAR PLANI DEĞİŞİKLİĞİ

- LEJAND**
- PLAN DEĞİŞİKLİĞİ SINIRI
 - RESMİ KURUM ALANI

PLAN NOTU

- Yapı güney cephede bodrum katına kadar yaklaşabilir.
- 1. ve 2. bodrum katlarında ticaret kullanımı dışında resmi kurumun ihtiyacını karşılayacak üniteler yer alabilir.

BAŞTA İZMİR
ARŞİV NO: 1967

1/1000